



→ Energía, eficiencia y cambio climático

# SOLUCIONES A LA POBREZA ENERGÉTICA EN ÁMBITOS URBANOS: LECCIONES APRENDIDAS.

Luis Jiménez Meneses  
David Gimará Gallego  
Asociación de Ciencias Ambientales  
[luis.jimenez@cienciasambientales.org.es](mailto:luis.jimenez@cienciasambientales.org.es)

CONAMA2016



SOLUCIONES A LA POBREZA ENERGÉTICA EN ÁMBITOS URBANOS: LECCIONES APRENDIDAS.



## Participantes del proyecto

# 01 Participantes del proyecto

CONAMA2016



# 01. Participantes del proyecto

## → Proyecto Piloto Azuqueca de Henares

Con la colaboración de:





## 01. Participantes del proyecto

### → Proyecto Piloto Azuqueca de Henares

- Guadacoge
- Tiendas solidarias
- ACCEM
- Vasija
- Cáritas



SOLUCIONES A LA POBREZA ENERGÉTICA EN ÁMBITOS URBANOS: LECCIONES APRENDIDAS.



## Pobreza energética: encuesta específica

# 02 Pobreza energética: encuesta específica

CONAMA2016



## 02. Pobreza energética: encuesta específica

### → Azuqueca de Henares: primer municipio donde se realiza una encuesta específica sobre pobreza energética.

- Una de las propuestas demandadas por ACA desde 2012.
- Combina la información que proporcionan las diferentes encuestas del INE para estudiar la pobreza energética: la Encuesta de Presupuestos Familiares y la Encuesta de Condiciones de Vida y se adapta a las necesidades concretas para medirla.





## 02. Pobreza energética: encuesta específica

### → Datos

- Azuqueca de Henares
- 387 viviendas
- 850 visitas
- 89 encuestas cumplimentadas
- Implica una muestra con un nivel de confianza del 90% con un error del 7,75%





## 02. Pobreza energética: encuesta específica

### → Resultados

Porcentaje de hogares incapaces de mantener su vivienda a una temperatura adecuada		
Proyecto Piloto (Azuqueca de Henares)	Castilla La Mancha	España
32%	14 %	11%

Porcentaje de hogares que en los últimos 12 meses tuvo el hogar algún retraso en el pago de recibos del hogar		
Proyecto Piloto (Azuqueca de Henares)	Castilla La Mancha	España
14%	8%	8%

Porcentaje de hogares que destinaban más del 10% de sus ingresos para pagar las facturas de la energía.		
Proyecto Piloto (Azuqueca de Henares)	Castilla La Mancha	España
23%	36%	15%





SOLUCIONES A LA POBREZA ENERGÉTICA EN ÁMBITOS URBANOS: LECCIONES APRENDIDAS.



## Monitorización de hogares vulnerables

# 03 Monitorización de hogares vulnerables

CONAMA2016



## 03. Monitorización de hogares vulnerables

→ Nos permite combinar el tercer enfoque de medición de la pobreza energética.

- Análisis de temperaturas.
- Consumos detallados





SOLUCIONES A LA POBREZA ENERGÉTICA EN ÁMBITOS URBANOS: LECCIONES APRENDIDAS.



## Asesoramiento energético a hogares vulnerables

# 04 Asesoramiento energético a hogares vulnerables

CONAMA2016



# 04. Asesoramiento energético a hogares vulnerables

## ➔ Microauditorías.

- Optimización de Facturas.
- Asesorías energéticas.
- Recomendaciones y modificación de los hábitos energéticos

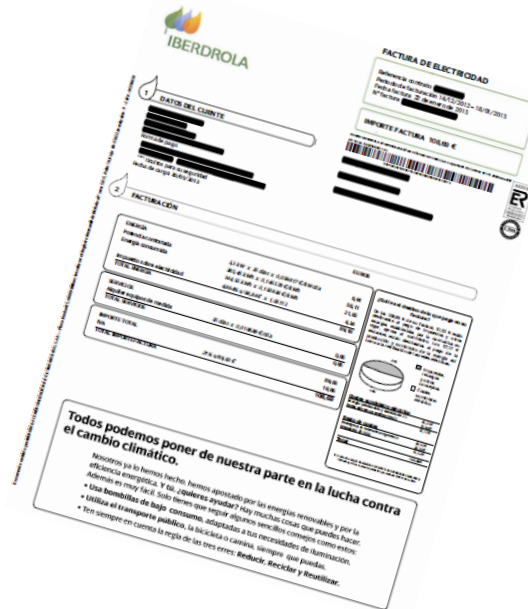
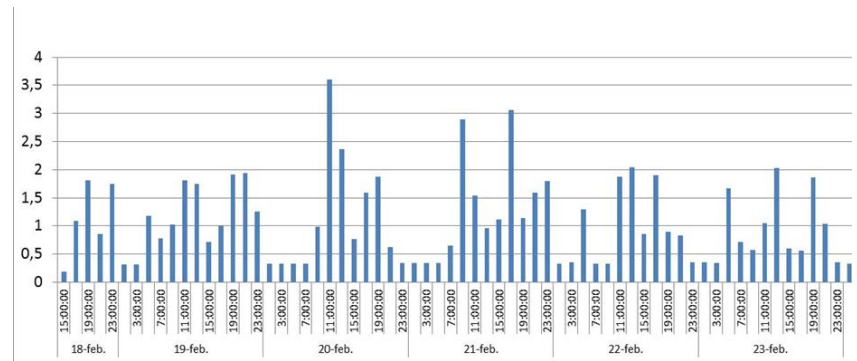

**Todos podemos poner de nuestra parte en la lucha contra el cambio climático.**

Al momento ya lo hemos hecho. Hemos apostado por las energías renovables y por la eficiencia energética. Y así, ¿cómo se pagan? Hay muchos cosas que puedes hacer:

- Usa bombillas de bajo consumo, adaptadas a tus necesidades de iluminación.
- Utiliza el transporte público, la bicicleta o caminar, siempre que puedas.
- Ten siempre en cuenta el resto de los tres: **Beber, Reciclar y Reutilizar.**



## 04. Asesoramiento energético a hogares vulnerables

### → Resultados.

- Potencia contratada.
- Consumos extraños.
- Cambios tarifas (punta y valle, normal)



SOLUCIONES A LA POBREZA ENERGÉTICA EN ÁMBITOS URBANOS: LECCIONES APRENDIDAS.



## Formación a los agentes sociales

# 05 Formación a los agentes sociales

CONAMA2016



## 05. Formación a los agentes sociales

### → Punto de Información al Consumidor Vulnerable (PICV).

- Repositorio web con información útil y entendible.
- En constante crecimiento con las consultas recibidas.
- Soporte de una red de informadores: abierto a cualquier entidad que quiera informar a sus usuarios, conocidos o integrantes

### → Jornadas formativas .

- Entidades sociales.
- Trabajadores sociales de la administración.
- ACA en Castilla La Mancha: OMICs (Oficinas Municipales de Información a Consumidor).

**¡GRACIAS!** 

CONAMA2016